



**PANORAMA EPIDEMIOLÓGICO**



Fonte: SUVIGE/CVS/SESAP; FormSUScap/E-SUS VE-MS; GAL/LACEN-RN; Lab. Privado; Dados extraídos em 25/12/2020 (SE 52) às 23h, sujeitos a alterações. \*São considerados casos inconclusivos os casos suspeitos para os quais não foi possível realizar diagnóstico laboratorial.



**PANORAMA LABORATORIAL**



**EXAMES LABORATORIAIS REALIZADOS**

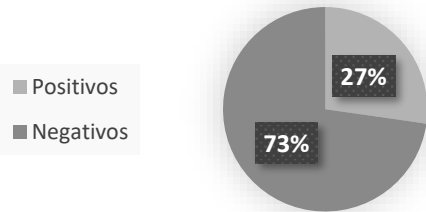

**POSITIVOS**

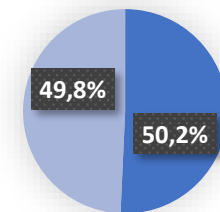

**RESULTADOS NEGATIVOS**

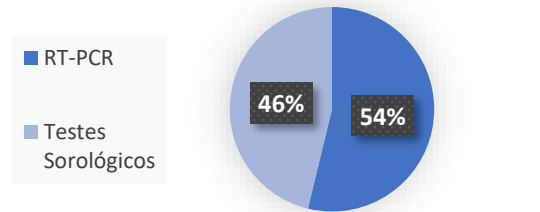

Fonte: SUVIGE/CVS/SESAP; FormSUScap/E-SUS VE-MS; GAL/LACEN-RN; Lab. Privado; \*Dados extraídos em 20/12/2020 (SE 52) às 23h, sujeitos a alterações. \*\*Os testes sorológicos englobam os Testes rápidos, Eletroquimioluminescência e Elisa realizados na rede pública e privada do RN.



**PANORAMA ASSISTENCIAL**

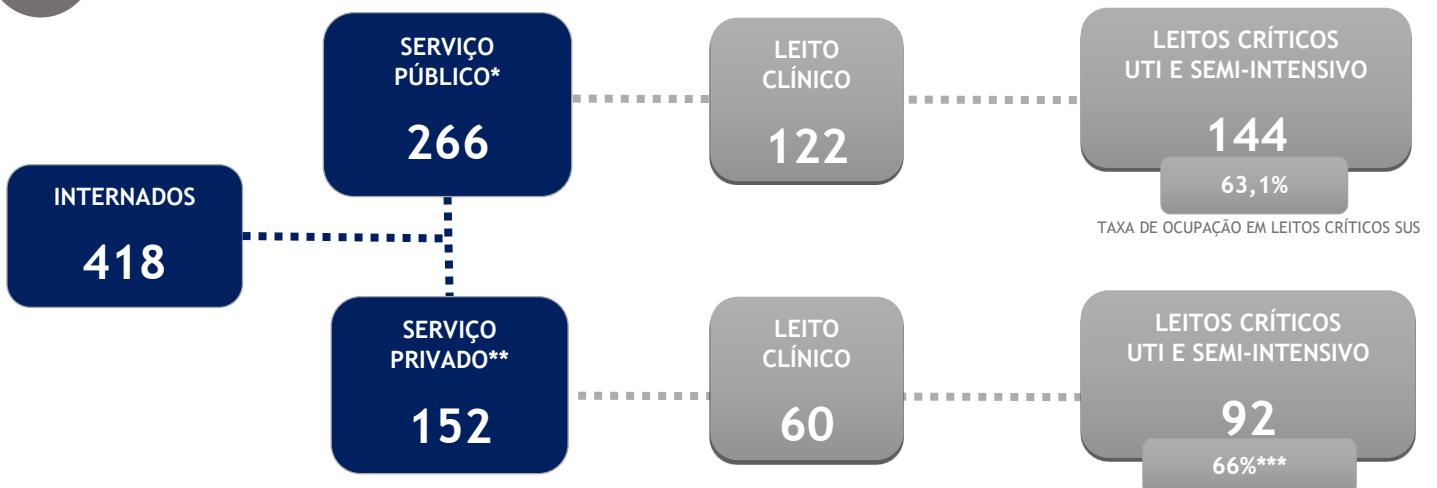

Fonte: Regula RN e Sistema de Gerenciamento de Leitos COVID-19. Não incluiu pacientes em leitos de estabilização, como UPAs. Dados extraídos em 26/12/2020 às 11h30min, sujeitos a alterações. \*Dados do serviço público sofreram alterações devido a mudança de plataforma na contagem dos pacientes. A taxa de ocupação não foi afetada nessa transição. \*\*Apenas 4 dos 10 hospitais privados cadastrados atualizaram seus dados na data de extração. \*\*\*Nota metodológica: A taxa de ocupação de hospitais privados correspondeu apenas aos leitos de UTI, sendo atualizado para corresponder aos leitos críticos (UTI+Semi-intensivo).





**ÍNDICE DE DISTANCIAMENTO SOCIAL NO RN**



Fonte: INLOCO. Disponível em <https://mapabrasileirodacovid.inloco.com.br/pt/> Acesso em 26 de dezembro de 2020.



**CASOS CONFIRMADOS E ÓBITOS CONFIRMADOS POR COVID-19 ACUMULADOS NO RN\***

(A) Casos confirmados acumulados

(B) Óbitos confirmados acumulados

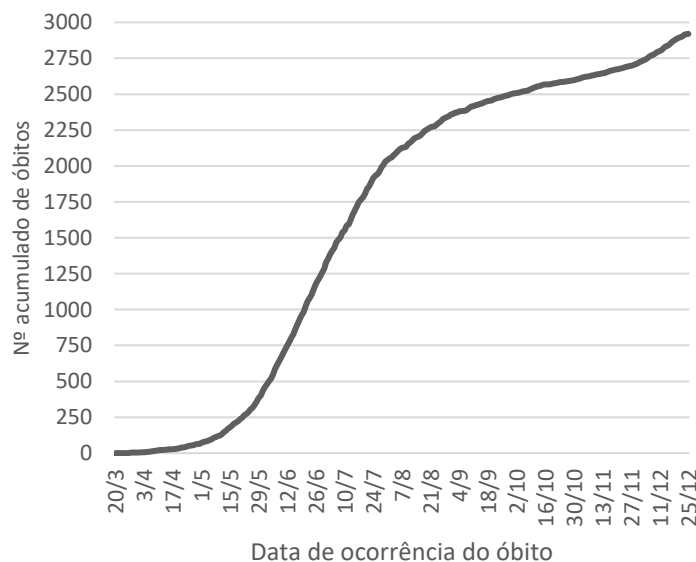
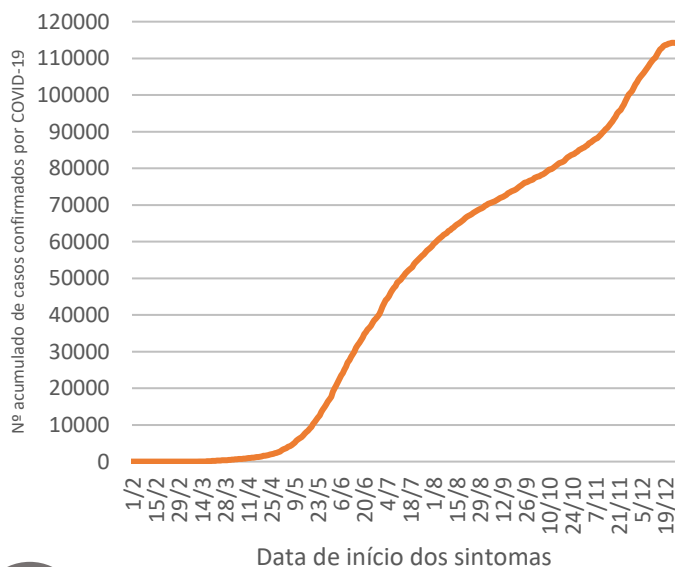

**CASOS CONFIRMADOS POR COVID-19 NO RN\***

(A) Casos confirmados ao longo do tempo

Dados mais sujeitos a alterações, considerando o tempo para notificação e detecção dos casos

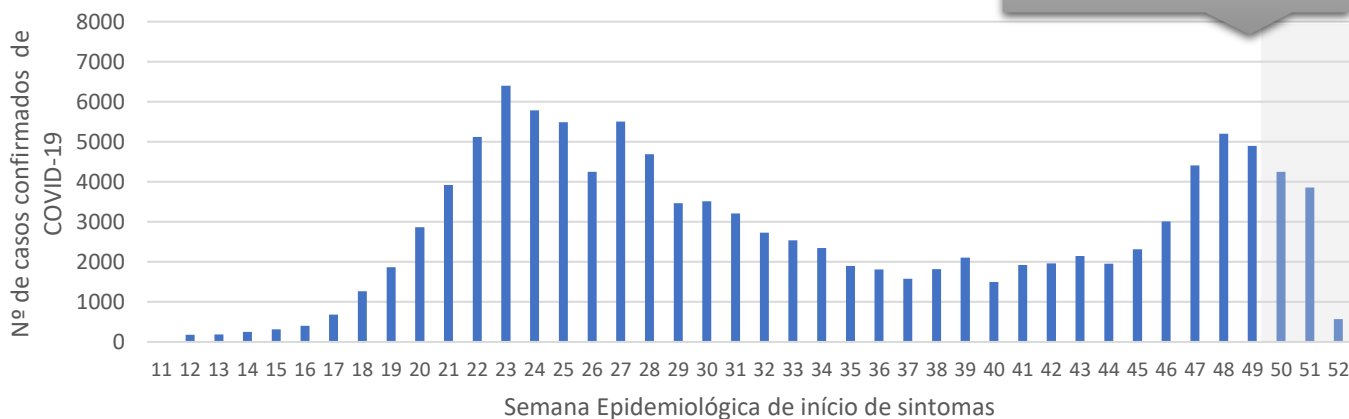

Fonte: SUVIGE/CVS/SESAP; FormSUScap/E-SUS VE-MS; GAL/LACEN-RN; Lab. Privado; \*Dados extraídos em 25/12/2020 (SE 52) às 23h, sujeitos a alterações. Os dados estão apresentados por data de início de sintomas, quando não disponíveis preferencialmente por data de coleta e por fim data de notificação para os casos confirmados. A conformação dos gráficos pode sofrer alteração em decorrência do período que se tem para notificação e detecção dos casos.





**ÓBITOS CONFIRMADOS POR COVID-19 NO RN\***

(A) Óbitos confirmados ao longo do tempo

Dados mais sujeitos a alterações, considerando o tempo para notificação e detecção dos casos

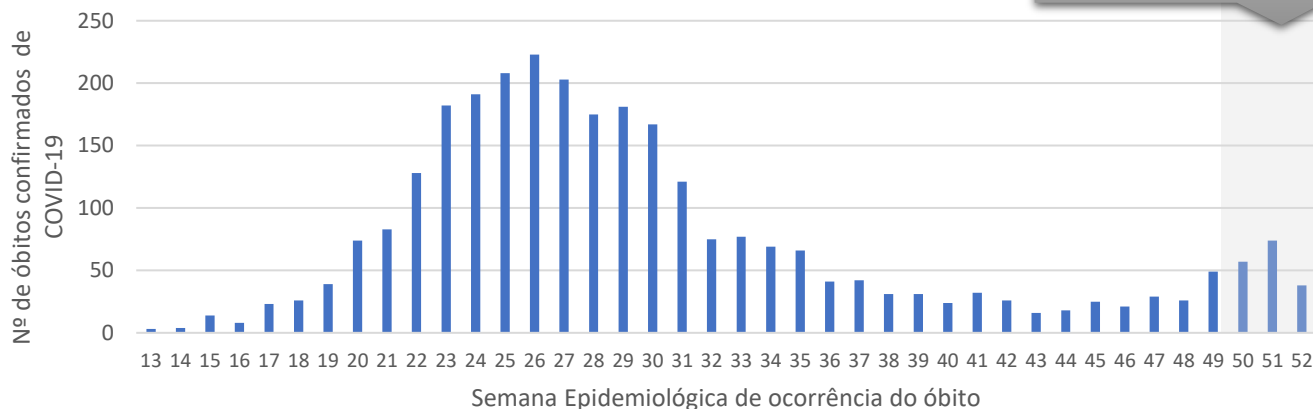

Fonte: SUVIGE/CVS/SESAP; FormSUScap/E-SUS VE-MS; GAL/LACEN-RN; Lab. Privado; \*Dados extraídos em 25/12/2020 (SE 52) às 23h, sujeitos a alterações.



**FIQUE CONECTADO COM A SESAP-RN E PARCEIROS**

ACESSE MAIS INFORMAÇÕES NO SITE DA SESAP E AOS ARQUIVOS DOS DADOS DETALHADOS  
<http://www.saude.rn.gov.br/>

ACESSE AO APLICATIVO TO DE OLHO  
<https://todeolho.mprn.mp.br/#/>

ACESSE AO PAINEL DE MONITORAMENTO CORONAVÍRUS RN  
<https://covid.lais.ufrn.br/>

ACESSE O PORTAL DO RN SOBRE O COVID-19  
<https://portalCovid19.saude.rn.gov.br/>



**Tabela 1 - Casos notificados para investigação de COVID-19 de acordo com classificação e por região de saúde de residência, Rio Grande do Norte, 2020\*.**

REGIÃO DE SAÚDE DE RESIDÊNCIA	CASOS SUSPEITOS		CASOS DESCARTADOS	CASOS CONFIRMADOS		ÓBITOS EM INVESTIGAÇÃO	ÓBITOS DESCARTADOS	ÓBITOS CONFIRMADOS		LETALIDADE
	N	TAXA DE SUSPEITOS POR 100.000 HAB		N	INCIDÊNCIA POR 100.000 HAB			N	MORTALIDADE POR 100.000 HAB	
1ª REGIÃO	3835	994,7	18465	8914	2311,9	25	34	188	48,76	2,1
2ª REGIÃO	5515	1126,7	42895	18999	3881,3	60	128	433	88,46	2,3
3ª REGIÃO	2938	807,6	14877	6402	1759,7	42	45	188	51,68	2,9
4ª REGIÃO	5951	1984,6	27167	12142	4049,2	57	52	158	52,69	1,3
5ª REGIÃO	2233	1109,5	13313	4778	2374,1	24	20	110	54,66	2,3
6ª REGIÃO	6786	2696,9	26408	8985	3570,9	25	43	108	42,92	1,2
7ª REGIÃO	26299	1937,5	115204	48611	3581,3	202	366	1578	116,25	3,2
8ª REGIÃO	2479	1570,1	9864	5373	3403,1	18	29	160	101,34	3,0
<b>TOTAL RN</b>	<b>56036</b>	<b>1597,9</b>	<b>268193</b>	<b>114204</b>	<b>3256,6</b>	<b>453</b>	<b>717</b>	<b>2923</b>	<b>83,35</b>	<b>2,6</b>
<b>OUTRAS LOCALIDADES</b>	<b>144</b>	<b>-</b>	<b>1678</b>	<b>618</b>	<b>-</b>	<b>5</b>	<b>3</b>	<b>14</b>	<b>-</b>	<b>-</b>
<b>TOTAL GERAL</b>	<b>56180</b>	<b>1602,0</b>	<b>269871</b>	<b>114822</b>	<b>3274,2</b>	<b>458</b>	<b>720</b>	<b>2937</b>	<b>83,75</b>	<b>2,6</b>

Fonte: SUVIGE/CPS/SESAP; FormSUScap/E-SUS VE-MS; GAL/LACEN-RN; Lab. Privado; \*Dados extraídos em 25/12/2020 (SE 52) às 23h, sujeitos a alterações. Taxa de notificação e Coeficiente de Incidência foram calculados com base na estimativa populacional do IBGE para 2020.

**Tabela 2 - Casos notificados para investigação de COVID-19 de acordo com classificação e por município de residência, Rio Grande do Norte, 2020\*.**

MUNICÍPIO DE RESIDÊNCIA	CASOS SUSPEITOS		CASOS DESCARTADO	CASOS IGNORADOS	CASOS CONFIRMADOS		ÓBITOS EM INVESTIGAÇÃO	ÓBITOS DESCARTADOS	ÓBITOS CONFIRMADOS	
	N	TAXA DE SUSPEITOS POR 100.000 HAB			N	INCIDÊNCIA POR 100.000 HAB			N	MORTALIDADE POR 100.000 HAB
ACARI	359	3223,8	928	188	261	2343,8	5	5	7	62,9
AÇU	872	1503,0	4325	1173	2280	3929,9	10	14	78	134,4
AFONSO BEZERRA	70	634,3	408	48	205	1857,7	0	2	10	90,6
ÁGUA NOVA	73	2244,8	420	3	191	5873,3	0	0	2	61,5
ALEXANDRIA	147	1082,7	5104	33	333	2452,7	2	2	7	51,6
ALMINO AFONSO	41	865,9	215	11	91	1921,9	0	1	3	63,4
ALTO DO RODRIGUES	574	3950,7	1279	176	667	4590,8	2	3	19	130,8
ANGICOS	84	717,1	427	48	187	1596,4	0	0	6	51,2
ANTÔNIO MARTINS	89	1245,6	487	5	76	1063,7	0	0	1	14,0
APODI	479	1336,3	6799	206	3053	8517,2	1	0	43	120,0
AREIA BRANCA	184	662,5	2059	707	948	3413,3	4	9	56	201,6
ARÊS	90	629,1	521	183	381	2663,2	2	0	10	69,9
AUGUSTO SEVERO (CAMPO GRANDE)	122	1263,6	449	21	180	1864,3	1	0	3	31,1
BAÍA FORMOSA	64	690,3	340	53	197	2124,9	0	1	6	64,7
BARAÚNA	39	137,4	1176	91	629	2216,8	4	4	15	52,9
BARCELONA	14	350,2	158	12	41	1025,5	1	0	4	100,1
BENTO FERNANDES	10	181,9	85	11	37	673,1	0	0	2	36,4
BODÓ	52	2339,2	216	19	50	2249,2	0	0	0	0,0
BOM JESUS	163	1596,5	667	47	274	2683,6	0	4	6	58,8
BREJINHO	325	2559,3	670	64	381	3000,2	1	1	4	31,5



MUNICÍPIO DE RESIDÊNCIA	CASOS SUSPEITOS		CASOS DESCARTADO	CASOS IGNORADOS	CASOS CONFIRMADOS		ÓBITOS EM INVESTIGAÇÃO	ÓBITOS DESCARTADOS	ÓBITOS CONFIRMADOS	
	N	TAXA DE SUSPEITOS POR 100.000 HAB			N	INCIDÊNCIA POR 100.000 HAB			N	MORTALIDADE POR 100.000 HAB
CAIÇARA DO NORTE	62	946,7	250	56	126	1924,0	0	0	3	45,8
CAIÇARA DO RIO DO VENTO	125	3393,1	292	21	105	2850,2	1	2	1	27,1
CAICÓ	1554	2286,9	6874	2048	4849	7135,9	16	12	51	75,1
CAMPO REDONDO	40	356,6	556	9	261	2326,8	1	0	4	35,7
CANGUARETAMA	241	703,1	574	339	459	1339,1	5	1	19	55,4
CARAÚBAS	89	434,3	2648	39	953	4650,4	1	2	9	43,9
CARNAÚBA DOS DANTAS	45	550,1	384	106	99	1210,3	0	0	4	48,9
CARNAUBAIS	146	1357,0	472	58	241	2240,0	1	0	6	55,8
CEARÁ-MIRIM	268	364,6	2252	542	1012	1376,9	9	12	48	65,3
CERRO CORÁ	105	939,3	607	61	126	1127,1	2	2	4	35,8
CORONEL EZEQUIEL	21	381,4	740	10	138	2506,4	1	2	1	18,2
CORONEL JOÃO PESSOA	27	549,7	98	12	48	977,2	1	1	2	40,7
CRUZETA	100	1250,3	1047	28	630	7877,0	2	0	3	37,5
CURRAIS NOVOS	939	2096,6	4448	340	1283	2864,7	7	9	21	46,9
DOCTOR SEVERIANO	120	1695,9	632	9	369	5214,8	2	0	7	98,9
ENCANTO	185	3281,3	512	34	244	4327,8	1	2	9	159,6
EQUADOR	12	198,5	872	8	53	876,8	0	0	0	0,0
ESPÍRITO SANTO	42	399,8	336	39	214	2037,1	0	1	5	47,6
EXTREMOZ	253	885,1	1466	574	816	2854,8	2	6	34	119,0
FELIPE GUERRA	75	1253,1	718	14	423	7067,7	0	3	8	133,7
FERNANDO PEDROZA	191	6254,1	317	32	144	4715,1	0	0	1	32,7
FLORÂNIA	202	2215,9	1004	154	254	2786,3	1	1	7	76,8
FRANCISCO DANTAS	77	2726,6	378	28	110	3895,2	0	0	0	0,0
FRUTUOSO GOMES	130	3195,7	760	7	142	3490,7	0	1	0	0,0
GALINHOS	118	4235,5	280	18	145	5204,6	0	0	0	0,0
GOIANINHA	161	611,5	1534	252	794	3015,8	1	3	11	41,8
GOVERNADOR DIX-SEPT ROSADO	75	575,3	2461	83	579	4441,2	5	3	10	76,7
GROSSOS	96	924,6	701	121	416	4006,5	0	1	5	48,2
GUAMARÉ	285	1820,0	1229	359	741	4732,1	3	3	20	127,7
IELMO MARINHO	61	443,1	420	98	173	1256,7	1	2	4	29,1
IPANGUAÇU	89	574,5	681	121	336	2169,0	0	4	14	90,4
IPUEIRA	62	2766,6	334	7	55	2454,3	0	0	0	0,0
ITAJÁ	28	371,0	301	29	289	3828,8	0	2	4	53,0
ITAÚ	42	714,5	255	17	99	1684,2	0	0	3	51,0
JAÇANÃ	47	514,6	539	29	297	3251,9	1	0	2	21,9
JANDAÍRA	185	2689,7	455	27	228	3314,9	1	1	2	29,1
JANDUÍS	86	1632,5	349	13	186	3530,8	1	1	3	56,9
JANUÁRIO CICCO (BOA SAÚDE)	67	658,1	191	46	100	982,2	1	1	3	29,5



MUNICÍPIO DE RESIDÊNCIA	CASOS SUSPEITOS		CASOS DESCARTADO	CASOS IGNORADOS	CASOS CONFIRMADOS		ÓBITOS EM INVESTIGAÇÃO	ÓBITOS DESCARTADOS	ÓBITOS CONFIRMADOS	
	N	TAXA DE SUSPEITOS POR 100.000 HAB			N	INCIDÊNCIA POR 100.000 HAB			N	MORTALIDADE POR 100.000 HAB
JAPI	48	949,6	131	40	40	791,3	0	1	1	19,8
JARDIM DE ANGICOS	8	306,3	106	6	24	918,8	0	1	0	0,0
JARDIM DE PIRANHAS	160	1078,4	1164	157	962	6483,8	5	0	21	141,5
JARDIM DO SERIDÓ	405	3267,2	1498	57	325	2621,8	2	1	6	48,4
JOÃO CÂMARA	302	864,0	1703	187	580	1659,3	5	2	9	25,7
JOÃO DIAS	15	565,2	147	5	67	2524,5	0	0	1	37,7
JOSÉ DA PENHA	200	3360,8	422	14	133	2234,9	0	2	1	16,8
JUCURUTU	641	3503,7	1536	382	1250	6832,5	7	6	13	71,1
JUNDIÁ	149	3822,5	453	24	124	3181,1	0	0	3	77,0
LAGOA D'ANTA	59	871,6	253	72	158	2334,2	0	0	5	73,9
LAGOA DE PEDRAS	28	371,2	202	35	68	901,4	0	0	6	79,5
LAGOA DE VELHOS	25	915,1	152	8	90	3294,3	0	3	2	73,2
LAGOA NOVA	98	627,6	795	24	146	935,1	2	0	2	12,8
LAGOA SALGADA	53	642,8	257	39	150	1819,3	0	2	3	36,4
LAJES	293	2598,2	1017	61	262	2323,3	1	2	1	8,9
LAJES PINTADAS	62	1302,8	238	24	114	2395,5	0	1	2	42,0
LUCRÉCIA	89	2227,2	414	3	117	2927,9	0	0	0	0,0
LUÍS GOMES	151	1492,7	729	34	155	1532,2	1	2	2	19,8
MACAÍBA	831	1028,6	3785	2259	1301	1610,3	30	30	84	104,0
MACAU	93	292,3	544	262	380	1194,4	6	3	23	72,3
MAJOR SALES	66	1641,8	203	23	110	2736,3	0	0	4	99,5
MARCELINO VIEIRA	67	802,7	494	22	213	2551,8	2	0	3	35,9
MARTINS	170	1948,4	597	8	123	1409,7	0	1	0	0,0
MAXARANGUAPE	132	1067,0	388	69	196	1584,4	1	1	2	16,2
MESSIAS TARGINO	105	2282,1	539	5	225	4890,2	1	2	4	86,9
MONTANHAS	49	435,5	485	21	153	1359,9	1	0	6	53,3
MONTE ALEGRE	124	552,3	594	117	307	1367,4	0	0	4	17,8
MONTE DAS GAMELEIRAS	48	2280,3	122	10	64	3040,4	1	0	1	47,5
MOSSORÓ	3956	1330,3	22945	3412	10526	3539,6	37	91	257	86,4
NATAL	19794	2238,8	81720	34055	33551	3794,8	136	280	1183	133,8
NÍSIA FLORESTA	210	760,8	1551	225	844	3057,7	1	4	11	39,9
NOVA CRUZ	119	318,7	1306	299	549	1470,2	1	4	25	66,9
OLHO-D'ÁGUA DO BORGES	165	3875,1	772	4	366	8595,6	1	2	1	23,5
OURO BRANCO	22	457,2	387	7	117	2431,4	0	2	1	20,8
PARANÁ	320	7522,3	527	2	131	3079,5	0	1	1	23,5
PARAÚ	127	3370,5	472	27	218	5785,6	1	1	3	79,6
PARAZINHO	116	2215,0	363	65	136	2596,9	0	0	2	38,2
PARELHAS	302	1406,2	741	665	266	1238,5	4	5	2	9,3
PARNAMIRIM	4502	1721,8	22841	6966	10085	3857,1	28	31	194	74,2
PASSA E FICA	265	1995,9	782	45	342	2575,9	0	1	1	7,5



MUNICÍPIO DE RESIDÊNCIA	CASOS SUSPEITOS		CASOS DESCARTADO	CASOS IGNORADOS	CASOS CONFIRMADOS		ÓBITOS EM INVESTIGAÇÃO	ÓBITOS DESCARTADOS	ÓBITOS CONFIRMADOS	
	N	TAXA DE SUSPEITOS POR 100.000 HAB			N	INCIDÊNCIA POR 100.000 HAB			N	MORTALIDADE POR 100.000 HAB
PASSAGEM	54	1748,1	210	13	84	2719,3	0	0	1	32,4
PATU	307	2406,9	1116	36	612	4798,1	3	4	9	70,6
PAU DOS FERROS	1753	5767,6	3513	177	1667	5484,6	2	10	5	16,5
PEDRA GRANDE	142	4386,8	370	28	161	4973,7	0	1	1	30,9
PEDRA PRETA	2	81,4	48	7	16	650,9	0	0	0	0,0
PEDRO AVELINO	114	1697,4	340	14	77	1146,5	0	1	2	29,8
PEDRO VELHO	120	810,5	457	133	165	1114,4	0	2	3	20,3
PENDÊNCIAS	144	951,8	632	186	426	2815,8	1	4	16	105,8
PILÕES	116	3022,4	316	2	122	3178,7	0	1	0	0,0
POÇO BRANCO	35	227,1	1418	45	320	2076,2	3	2	6	38,9
PORTALEGRE	193	2453,3	626	11	159	2021,1	0	0	1	12,7
PORTO DO MANGUE	53	823,4	194	110	137	2128,3	2	0	5	77,7
PUREZA	37	384,6	302	22	129	1340,8	2	2	1	10,4
RAFAEL FERNANDES	99	1941,9	345	8	237	4648,9	2	1	1	19,6
RAFAEL GODEIRO	131	4092,5	693	6	160	4998,4	0	0	0	0,0
RIACHO DA CRUZ	101	2822,0	376	3	141	3939,6	0	0	2	55,9
RIACHO DE SANTANA	106	2521,4	236	6	91	2164,6	0	0	0	0,0
RIACHUELO	36	442,9	313	64	217	2669,8	1	1	4	49,2
RIO DO FOGO	20	184,4	235	103	98	903,4	1	0	6	55,3
RODOLFO FERNANDES	10	223,9	480	5	216	4835,5	0	1	5	111,9
RUY BARBOSA	40	1111,1	191	20	80	2222,2	0	0	1	27,8
SANTA CRUZ	683	1721,5	3651	671	1258	3170,8	3	3	23	58,0
SANTA MARIA	46	828,7	192	122	108	1945,6	0	0	5	90,1
SANTANA DO MATOS	154	1204,0	686	42	171	1336,9	1	1	2	15,6
SANTANA DO SERIDÓ	133	4962,7	328	9	74	2761,2	0	0	0	0,0
SANTO ANTÔNIO	190	787,2	1405	297	553	2291,2	4	3	17	70,4
SÃO BENTO DO NORTE	37	1346,9	162	59	85	3094,3	1	1	0	0,0
SÃO BENTO DO TRAIRÍ	23	517,0	119	43	70	1573,4	2	0	2	45,0
SÃO FERNANDO	51	1423,0	249	20	144	4017,9	0	0	3	83,7
SÃO FRANCISCO DO OESTE	70	1655,6	440	4	201	4754,0	1	0	2	47,3
SÃO GONÇALO DO AMARANTE	919	897,5	5392	1692	2857	2790,0	6	19	82	80,1
SÃO JOÃO DO SABUGI	88	1421,0	836	32	221	3568,5	0	4	4	64,6
SÃO JOSÉ DE MIPIBU	996	2268,8	3485	1257	1647	3751,8	3	7	22	50,1
SÃO JOSÉ DO CAMPESTRE	159	1236,8	643	100	490	3811,4	4	1	11	85,6
SÃO JOSÉ DO SERIDÓ	138	2978,0	376	66	206	4445,4	0	1	0	0,0
SÃO MIGUEL	324	1377,6	1568	124	814	3461,0	4	3	8	34,0
SÃO MIGUEL DO GOSTOSO	104	1011,5	450	93	237	2305,0	2	3	11	107,0
SÃO PAULO DO POTENGI	266	1513,2	635	380	396	2252,7	3	3	19	108,1



MUNICÍPIO DE RESIDÊNCIA	CASOS SUSPEITOS		CASOS DESCARTADO	CASOS IGNORADOS	CASOS CONFIRMADOS		ÓBITOS EM INVESTIGAÇÃO	ÓBITOS DESCARTADOS	ÓBITOS CONFIRMADOS	
	N	TAXA DE SUSPEITOS POR 100.000 HAB			N	INCIDÊNCIA POR 100.000 HAB			N	MORTALIDADE POR 100.000 HAB
SÃO PEDRO	102	1708,3	400	47	193	3232,3	4	0	5	83,7
SÃO RAFAEL	126	1536,2	528	209	300	3657,6	1	0	6	73,2
SÃO TOMÉ	175	1583,0	1198	120	277	2505,7	0	0	6	54,3
SÃO VICENTE	162	2521,8	595	30	148	2303,9	0	1	0	0,0
SENADOR ELÓI DE SOUZA	41	673,7	172	21	76	1248,8	0	0	0	0,0
SENADOR GEORGINO AVELINO	16	360,4	108	29	54	1216,2	0	0	2	45,0
SERRA CAIADA	82	788,8	428	37	267	2568,5	0	0	5	48,1
SERRA DE SÃO BENTO	16	277,7	152	14	61	1058,7	0	1	1	17,4
SERRA DO MEL	48	402,1	622	75	239	2002,0	2	5	8	67,0
SERRA NEGRA DO NORTE	58	718,0	553	49	280	3466,2	1	1	7	86,7
SERRINHA	40	642,2	265	45	53	850,9	0	1	2	32,1
SERRINHA DOS PINTOS	208	4333,3	469	2	118	2458,3	1	1	0	0,0
SEVERIANO MELO	46	1885,2	708	11	265	10860,7	0	2	6	245,9
SÍTIO NOVO	25	452,7	220	29	64	1159,0	1	0	2	36,2
TABOLEIRO GRANDE	84	3273,6	266	4	72	2805,9	1	0	2	77,9
TAIPU	138	1123,9	527	60	234	1905,7	0	1	6	48,9
TANGARÁ	104	661,3	2092	131	144	915,6	2	1	6	38,2
TENENTE ANANIAS	282	2614,5	583	28	326	3022,4	0	1	6	55,6
TENENTE LAURENTINO CRUZ	61	1024,9	331	15	84	1411,3	0	0	0	0,0
TIBAU	112	2727,7	435	45	227	5528,5	2	2	5	121,8
TIBAU DO SUL	288	2031,0	1246	45	640	4513,4	0	0	5	35,3
TIMBAÚBA DOS BATISTAS	48	1988,4	378	18	88	3645,4	2	1	0	0,0
TOUROS	145	435,6	920	109	477	1433,0	4	2	23	69,1
TRIUNFO POTIGUAR	45	1390,2	236	6	148	4572,1	0	1	2	61,8
UMARIZAL	602	5703,5	1002	34	540	5116,1	1	3	10	94,7
UPANEMA	49	334,3	994	97	418	2851,5	1	5	10	68,2
VÁRZEA	41	745,5	242	51	127	2309,1	2	1	6	109,1
VENHA-VER	15	359,1	74	8	22	526,7	0	1	3	71,8
VERA CRUZ	45	360,5	721	38	223	1786,7	2	1	9	72,1
VIÇOSA	165	9604,2	431	5	103	5995,3	0	0	0	0,0
VILA FLOR	2	63,1	194	4	122	3848,6	1	0	0	0,0
<b>RN</b>	<b>56036</b>	<b>1597,9</b>	<b>268193</b>	<b>66053</b>	<b>114204</b>	<b>3256,6</b>	<b>453</b>	<b>717</b>	<b>2923</b>	<b>83,35</b>
<b>OUTRAS LOCALIDADES</b>	<b>144</b>	<b>-</b>	<b>1678</b>	<b>21</b>	<b>618</b>	<b>-</b>	<b>5</b>	<b>3</b>	<b>14</b>	<b>-</b>
<b>TOTAL GERAL</b>	<b>56180</b>	<b>1602,0</b>	<b>269871</b>	<b>66074</b>	<b>114822</b>	<b>3274,2</b>	<b>458</b>	<b>720</b>	<b>2937</b>	<b>83,75</b>

Fonte: SUVIGE/CPS/SESAP; FormSUScap/E-SUS VE-MS; GAL/LACEN-RN; Lab. Privado; Secretarias Municipais de Saúde - boletins e relatórios submetidos à Sesap. \*Dados extraídos em 25/12/2020 (SE 52) às 23h, sujeitos a alterações. Taxa de notificação e Coeficiente de Incidência foram calculados com base na estimativa populacional do IBGE para 2020. \*\*Houve flutuações de casos e óbitos entre municípios, além de terem sido detectados pacientes com mais de um método de diagnóstico.





**Tabela 3 - Casos confirmados COVID-19 recuperados, por município de residência, Rio Grande do Norte, 2020\*.**

MUNICÍPIOS	RECUPERADOS
Acari	213
Açu	1844
Afonso Bezerra	160
Água Nova	74
Alexandria	198
Almino Afonso	22
Alto do Rodrigues	559
Antônio Martins	57
Apodi	2775
Areia Branca	849
Arês	330
Augusto Severo (Campo Grande)	135
Baía Formosa	51
Baraúna	565
Barcelona	36
Bento Fernandes	14
Bodó	29
Bom Jesus	172
Brejinho	314
Caiçara do Norte	43
Caiçara do Rio do Vento	61
Caicó	4136
Campo Redondo	227
Canguaretama	273
Caraúbas	738
Carnaubais	120
Ceará-Mirim	67
Cerro Corá	80
Coronel Ezequiel	63
Coronel João Pessoa	32
Cruzeta	191
Currais Novos	995
Doutor Severiano	118
Encanto	145
Equador	2
Extremoz	304
Felipe Guerra	196
Fernando Pedroza	102
Florânia	186
Francisco Dantas	88
FRUTUOSO GOMES	93
GALINHOS	115
GOIANINHA	678



GOVERNADOR DIX- SEPT ROSADO	561
GROSSOS	353
GUAMARÉ	558
IELMO MARINHO	95
IPANGUAÇU	230
IPUEIRA	41
ITAJÁ	224
ITAÚ	20
JAÇANÃ	176
JANDAÍRA	166
JANDUÍS	20
JAPI	32
JARDIM DE ANGICOS	4
JARDIM DE PIRANHAS	193
JARDIM DO SERIDÓ	259
JOÃO CÂMARA	207
JOÃO DIAS	50
JOSÉ DA PENHA	94
JUCURUTU	947
JUNDIÁ	77
LAGOA D'ANTA	123
LAGOA DE PEDRAS	20
LAGOA DE VELHOS	51
LAGOA NOVA	95
LAGOA SALGADA	45
LAJES	252
LUCRÉCIA	60
LUÍS GOMES	26
MACAÍBA	405
MACAU	225
MARCELINO VIEIRA	197
MARTINS	64
MAXARANGUAPE	163
MESSIAS TARGINO	172
MONTANHAS	114
MONTE ALEGRE	193
MOSSORÓ	9289
NATAL	19755
NÍSIA FLORESTA	428
NOVA CRUZ	395
OLHO-D'ÁGUA DO BORGES	20
OURO BRANCO	57
PARANÁ	96
PARAÚ	131
PARAZINHO	93
PARELHAS	61



PARNAMIRIM	3473
PASSA E FICA	233
PASSAGEM	50
PATU	370
PAU DOS FERROS	702
PEDRO AVELINO	47
PEDRO VELHO	63
PILÕES	107
POÇO BRANCO	294
PORTALEGRE	66
PORTO DO MANGUE	47
PUREZA	94
RAFAEL FERNANDES	186
RAFAEL GODEIRO	86
RIACHO DA CRUZ	121
RIO DO FOGO	84
RODOLFO FERNANDES	100
SANTA CRUZ	555
SANTA MARIA	6
SANTANA DO MATOS	107
SANTANA DO SERIDÓ	39
SANTO ANTÔNIO	360
SÃO BENTO DO NORTE	43
SÃO FRANCISCO DO OESTE	138
SÃO GONÇALO DO AMARANTE	374
SÃO JOÃO DO SABUGI	151
SÃO JOSÉ DE MIPIBU	823
SÃO JOSÉ DO CAMPESTRE	144
SÃO JOSÉ DO SERIDÓ	133
SÃO MIGUEL	503
SÃO MIGUEL DO GOSTOSO	149
SÃO TOMÉ	167
SÃO VICENTE	99
SERRA CAIADA	159
SERRA DE SÃO BENTO	40
SERRA DO MEL	90
SERRA NEGRA DO NORTE	200
SERRINHA	45
SERRINHA DOS PINTOS	59
SEVERIANO MELO	118
TABOLEIRO GRANDE	60
TAIPU	93
TENENTE ANANIAS	293
TENENTE LAURENTINO CRUZ	73
TIBAU	153
TIBAU DO SUL	125



TIMBAÚBA DOS BATISTAS	22
TOUROS	392
TRIUNFO POTIGUAR	97
UMARIZAL	443
UPANEMA	348
VENHA-VER	11
VIÇOSA	74
VILA FLOR	77
<b>RN</b>	<b>68.394</b>

Fonte: SUVIGE/CPS/SESAP-RN - Secretarias Municipais de Saúde. Dados extraídos no dia 23/12/2020 dos boletins e relatórios submetidos à Sesap. \*Dados sujeitos a alterações, em detrimento da evolução dos casos e à medida que os municípios enviarem seus dados.

## Informe Epidemiológico - COVID - 19

Monitoramento dos casos de COVID-19

Ano 2020

### SECRETARIA DE ESTADO DA SAÚDE PÚBLICA

Av. Marechal Deodoro da Fonseca, 730 - Centro, Natal/RN

Secretário de Estado da Saúde Pública: Cipriano Maia de Vasconcelos

### COORDENADORIA DE PROMOÇÃO À SAÚDE

Coordenadora: Neuma Lúcia de Oliveira

### SUBCOORDENADORIA DE VIGILÂNCIA EPIDEMIOLÓGICA - SUVIGE/RN

Subcoordenadora: Alessandra Lucchesi De Menezes Xavier Franco

### Centro de Informações Estratégicas de Vigilância em Saúde

Maria Suêly Lopes Correia Pereira

Marcos Sergio de Araújo Guerra

Stella Rosa de Sousa Leal

Valeska Daliane Souto de Souza

Viviane Fernandes de Medeiros

Ximemya Glauce da Cunha Freire Lopes

### Equipe de Apoio

Ana Isabela Lopes Sales Moiola

Isac Davidson Santiago Fernandes Pimenta

Tannyra Thuyanne Silva Costa Freire

### CENTRO ESTADUAL DE REFERÊNCIA EM SAÚDE DO TRABALHADOR - CEREST/RN

Subcoordenadora: Kelly Kattiucci Brito de Lima Maia

Equipe Técnica de Elaboração do Boletim:

Alessandra Karla de França Rodrigues

Edmilson Castro Dias

Paula Francinete Silva de Araujo

### ELABORAÇÃO DO INFORME EPIDEMIOLÓGICO

Alessandra Lucchesi De Menezes Xavier Franco

Ana Isabela Lopes Sales Moiola

Isac Davidson Santiago Fernandes Pimenta

Tannyra Thuyanne Silva Costa Freire

