



PANORAMA EPIDEMIOLÓGICO



Fonte: SUVIGE/CVS/SESAP; FormSUScap/E-SUS VE-MS; GAL/LACEN-RN; Lab. Privado; Dados extraídos em 24/12/2020 (SE 52) às 23h, sujeitos a alterações. *São considerados casos inconclusivos os casos suspeitos para os quais não foi possível realizar diagnóstico laboratorial.



PANORAMA LABORATORIAL



EXAMES LABORATORIAIS REALIZADOS

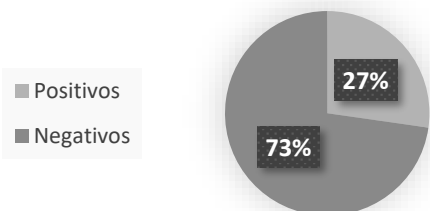

POSITIVOS

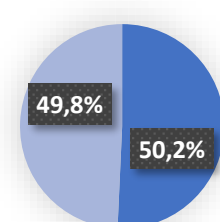

RESULTADOS NEGATIVOS

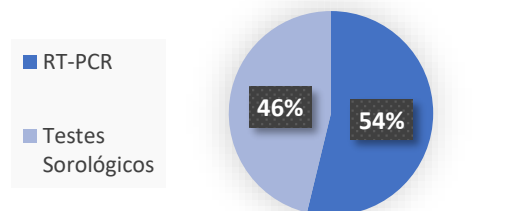

Fonte: SUVIGE/CVS/SESAP; FormSUScap/E-SUS VE-MS; GAL/LACEN-RN; Lab. Privado; *Dados extraídos em 20/12/2020 (SE 52) às 23h, sujeitos a alterações. **Os testes sorológicos englobam os Testes rápidos, Eletroquimioluminescência e Elisa realizados na rede pública e privada do RN.



PANORAMA ASSISTENCIAL

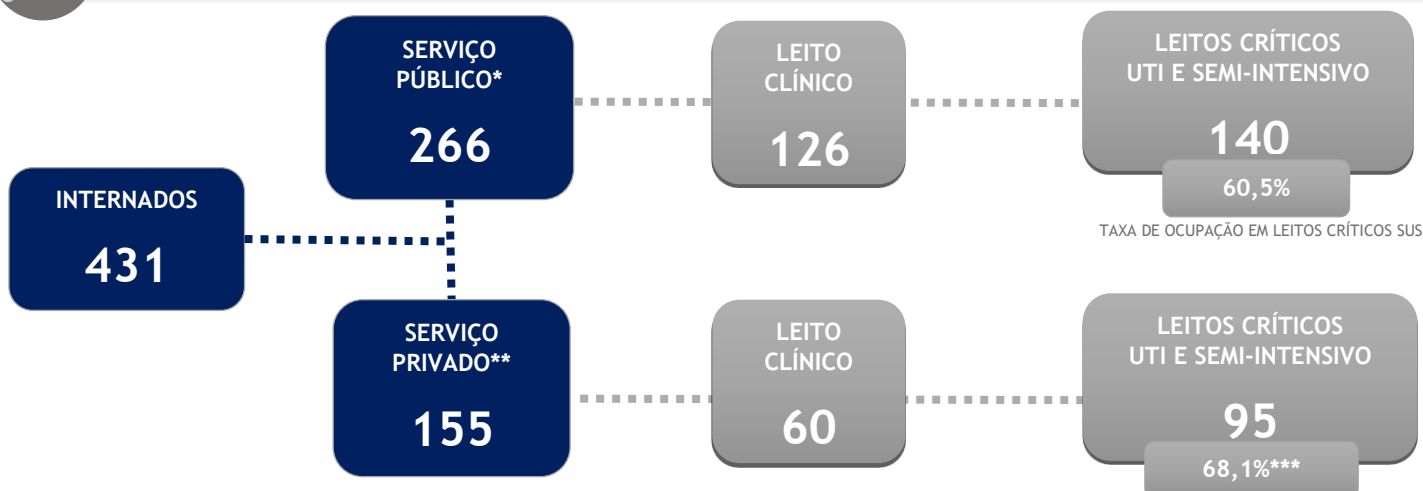

Fonte: Regula RN e Sistema de Gerenciamento de Leitos COVID-19. Não incluiu pacientes em leitos de estabilização, como UPAs. Dados extraídos em 25/12/2020 às 11h, sujeitos a alterações. *Dados do serviço público sofreram alterações devido a mudança de plataforma na contagem dos pacientes. A taxa de ocupação não foi afetada nessa transição. **Apenas 7 dos 10 hospitais privados cadastrados atualizaram seus dados na data de extração. ***Nota metodológica: A taxa de ocupação de hospitais privados correspondeu apenas aos leitos de UTI, sendo atualizado para corresponder aos leitos críticos (UTI+Semi-intensivo).





ÍNDICE DE DISTANCIAMENTO SOCIAL NO RN

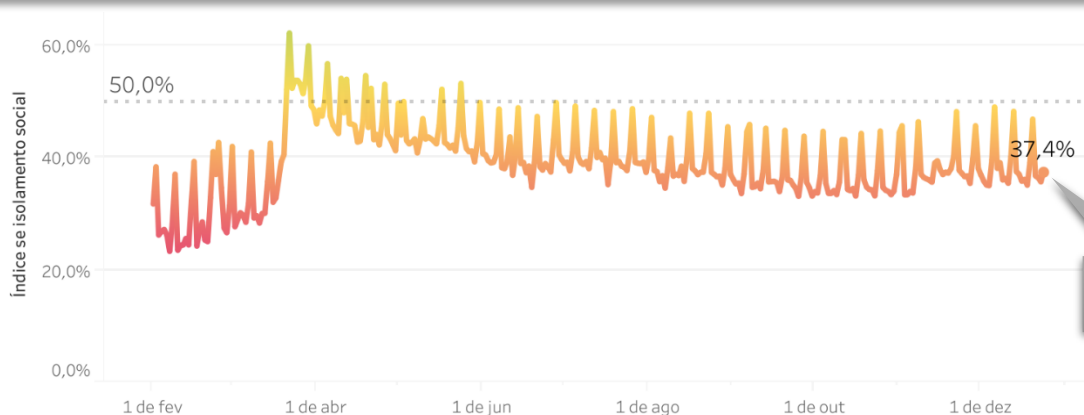

Fonte: INLOCO. Disponível em <https://mapabrasileirodacovid.inloco.com.br/pt/> Acesso em 25 de dezembro de 2020.



CASOS CONFIRMADOS E ÓBITOS CONFIRMADOS POR COVID-19 ACUMULADOS NO RN*

(A) Casos confirmados acumulados

(B) Óbitos confirmados acumulados

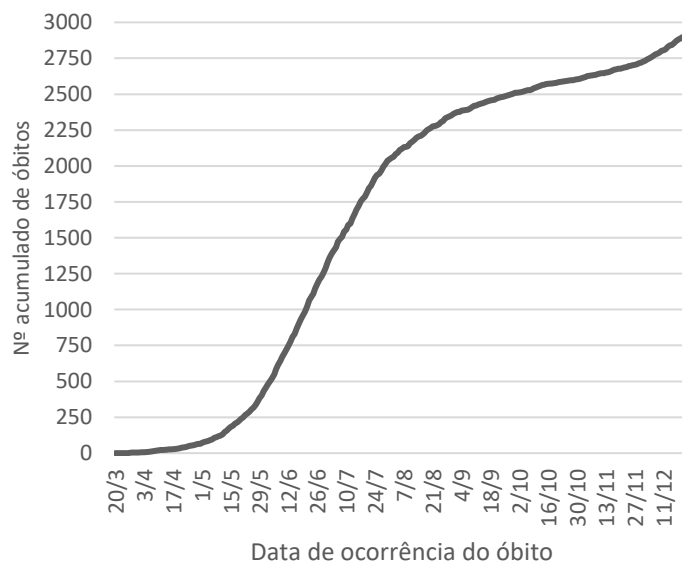
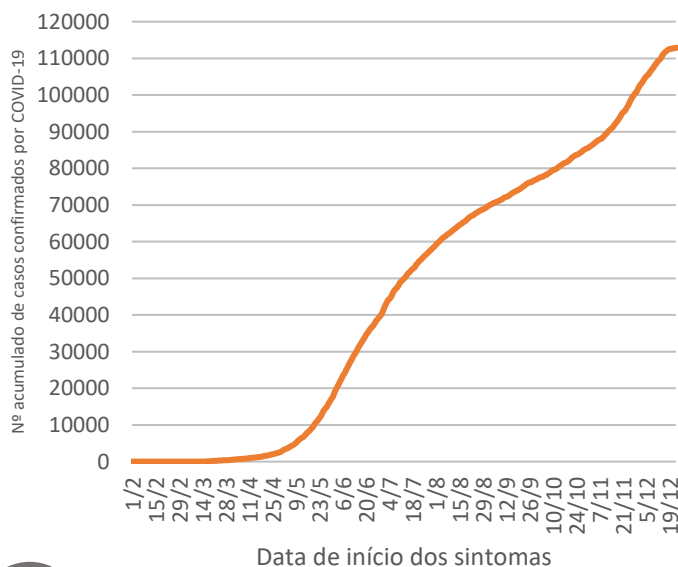

CASOS CONFIRMADOS POR COVID-19 NO RN*

(A) Casos confirmados ao longo do tempo

Dados mais sujeitos a alterações, considerando o tempo para notificação e detecção dos casos

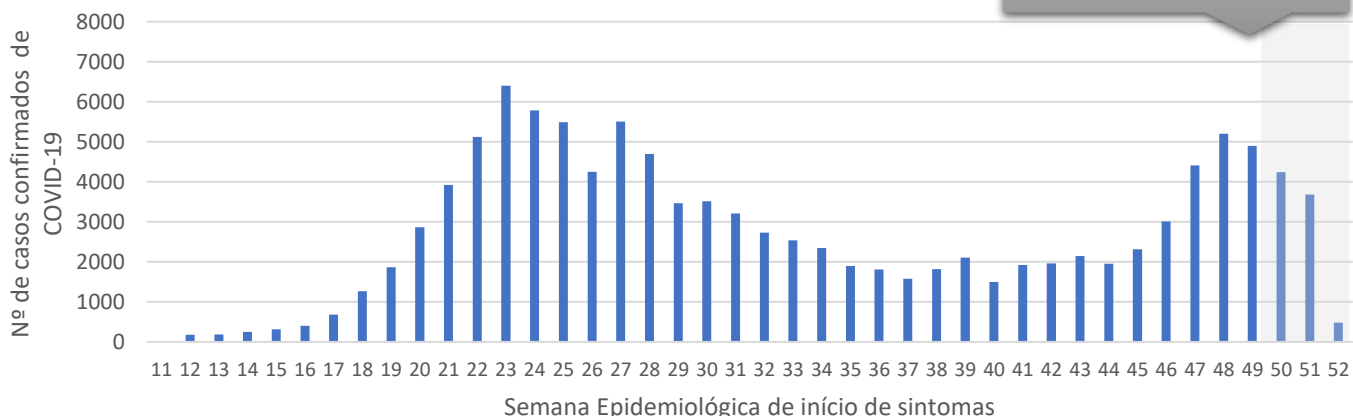

Fonte: SUVIGE/CVS/SESAP; FormSUScap/E-SUS VE-MS; GAL/LACEN-RN; Lab. Privado; *Dados extraídos em 24/12/2020 (SE 52) às 23h, sujeitos a alterações. Os dados estão apresentados por data de início de sintomas, quando não disponíveis preferencialmente por data de coleta e por fim data de notificação para os casos confirmados. A conformação dos gráficos pode sofrer alteração em decorrência do período que se tem para notificação e detecção dos casos.





ÓBITOS CONFIRMADOS POR COVID-19 NO RN*

(A) Óbitos confirmados ao longo do tempo

Dados mais sujeitos a alterações, considerando o tempo para notificação e detecção dos casos

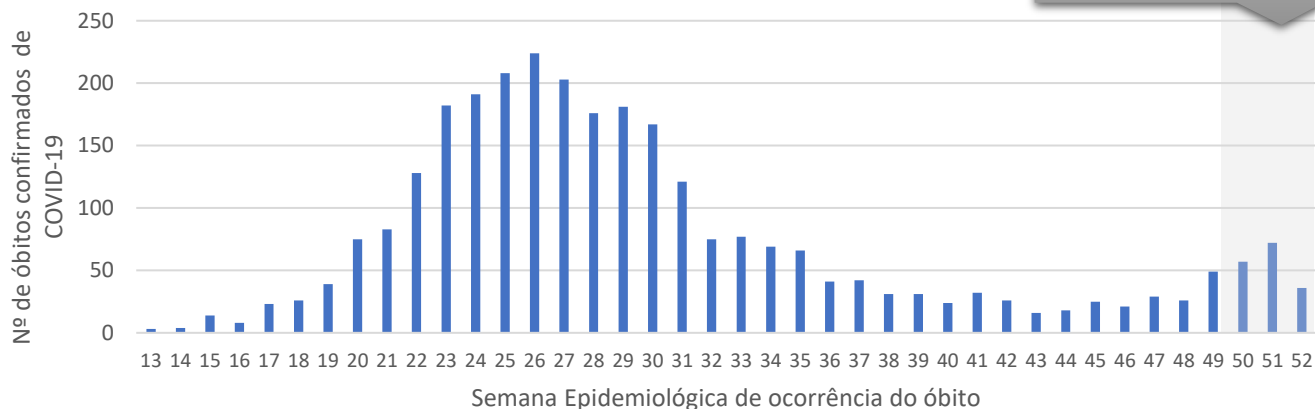

Fonte: SUVIGE/CVS/SESAP; FormSUScap/E-SUS VE-MS; GAL/LACEN-RN; Lab. Privado; *Dados extraídos em 24/12/2020 (SE 52) às 23h, sujeitos a alterações.



FIQUE CONECTADO COM A SESAP-RN E PARCEIROS

ACESSE MAIS INFORMAÇÕES NO SITE DA SESAP E
AOS ARQUIVOS DOS DADOS DETALHADOS

<http://www.saude.rn.gov.br/>

ACESSE AO APLICATIVO
TO DE OLHO

<https://todeolho.mprn.mp.br/#/>

ACESSE AO PAINEL DE
MONITORAMENTO
CORONAVÍRUS RN

<https://covid.lais.ufrn.br/>

ACESSE O PORTAL DO RN
SOBRE O COVID-19

<https://portalcovid19.saude.rn.gov.br/>



Tabela 1 - Casos notificados para investigação de COVID-19 de acordo com classificação e por região de saúde de residência, Rio Grande do Norte, 2020*.

REGIÃO DE SAÚDE DE RESIDÊNCIA	CASOS SUSPEITOS		CASOS DESCARTADOS	CASOS CONFIRMADOS		ÓBITOS EM INVESTIGAÇÃO	ÓBITOS DESCARTADOS	ÓBITOS CONFIRMADOS		LETALIDADE
	N	TAXA DE SUSPEITOS POR 100.000 HAB		N	INCIDÊNCIA POR 100.000 HAB			N	MORTALIDADE POR 100.000 HAB	
1ª REGIÃO	3864	1002,2	18417	8878	2302,6	25	34	188	48,76	2,1
2ª REGIÃO	5516	1126,9	42833	18988	3879,1	60	128	431	88,05	2,3
3ª REGIÃO	2942	808,7	14865	6398	1758,6	42	45	188	51,68	2,9
4ª REGIÃO	5947	1983,3	27127	12109	4038,2	57	52	158	52,69	1,3
5ª REGIÃO	2228	1107,0	13310	4773	2371,6	24	20	110	54,66	2,3
6ª REGIÃO	6935	2756,2	26288	8883	3530,4	26	43	107	42,52	1,2
7ª REGIÃO	26240	1933,2	115121	48538	3575,9	201	366	1579	116,33	3,3
8ª REGIÃO	2485	1573,9	9849	5363	3396,8	17	29	160	101,34	3,0
TOTAL RN	56157	1601,4	267810	113930	3248,8	452	717	2921	83,29	2,6
OUTRAS LOCALIDADES	144	-	1678	618	-	5	3	14	-	-
TOTAL GERAL	56301	1605,5	269488	114548	3266,4	457	720	2935	83,69	2,6

Fonte: SUVIGE/CPS/SESAP; FormSUScap/E-SUS VE-MS; GAL/LACEN-RN; Lab. Privado; *Dados extraídos em 24/12/2020 (SE 52) às 23h, sujeitos a alterações. Taxa de notificação e Coeficiente de Incidência foram calculados com base na estimativa populacional do IBGE para 2020.

Tabela 2 - Casos notificados para investigação de COVID-19 de acordo com classificação e por município de residência, Rio Grande do Norte, 2020*.

MUNICÍPIO DE RESIDÊNCIA	CASOS SUSPEITOS		CASOS DESCARTADOS	CASOS IGNORADOS	CASOS CONFIRMADOS		ÓBITOS EM INVESTIGAÇÃO	ÓBITOS DESCARTADOS	ÓBITOS CONFIRMADOS	
	N	TAXA DE SUSPEITOS POR 100.000 HAB			N	INCIDÊNCIA POR 100.000 HAB			N	MORTALIDADE POR 100.000 HAB
ACARI	358	3214,8	926	188	260	2334,8	5	5	7	62,9
AÇU	870	1499,6	4326	1173	2281	3931,6	9	14	78	134,4
AFONSO BEZERRA	72	652,5	406	48	204	1848,7	0	2	10	90,6
ÁGUA NOVA	88	2706,0	404	3	186	5719,6	0	0	2	61,5
ALEXANDRIA	148	1090,1	5098	33	331	2437,9	3	2	6	44,2
ALMINO AFONSO	44	929,3	211	11	88	1858,5	0	1	3	63,4
ALTO DO RODRIGUES	575	3957,6	1277	176	665	4577,1	2	3	19	130,8
ANGICOS	84	717,1	427	48	187	1596,4	0	0	6	51,2
ANTÔNIO MARTINS	92	1287,6	486	5	73	1021,7	0	0	1	14,0
APODI	479	1336,3	6799	206	3053	8517,2	1	0	43	120,0
AREIA BRANCA	184	662,5	2059	707	948	3413,3	4	9	56	201,6
ARÊS	92	643,1	521	183	379	2649,2	2	0	10	69,9
AUGUSTO SEVERO (CAMPO GRANDE)	122	1263,6	449	21	180	1864,3	1	0	3	31,1
BAÍA FORMOSA	64	690,3	340	53	197	2124,9	0	1	6	64,7
BARAÚNA	39	137,4	1175	91	629	2216,8	4	4	15	52,9
BARCELONA	14	350,2	158	12	41	1025,5	1	0	4	100,1
BENTO FERNANDES	10	181,9	85	11	37	673,1	0	0	2	36,4
BODÓ	52	2339,2	216	19	50	2249,2	0	0	0	0,0
BOM JESUS	159	1557,3	667	47	274	2683,6	0	4	6	58,8
BREJINHO	326	2567,1	664	64	376	2960,9	1	1	4	31,5



MUNICÍPIO DE RESIDÊNCIA	CASOS SUSPEITOS		CASOS DESCARTADO	CASOS IGNORADOS	CASOS CONFIRMADOS		ÓBITOS EM INVESTIGAÇÃO	ÓBITOS DESCARTADOS	ÓBITOS CONFIRMADOS	
	N	TAXA DE SUSPEITOS POR 100.000 HAB			N	INCIDÊNCIA POR 100.000 HAB			N	MORTALIDADE POR 100.000 HAB
CAIÇARA DO NORTE	62	946,7	250	56	126	1924,0	0	0	3	45,8
CAIÇARA DO RIO DO VENTO	125	3393,1	292	21	105	2850,2	1	2	1	27,1
CAICÓ	1518	2233,9	6874	2048	4849	7135,9	16	12	51	75,1
CAMPO REDONDO	40	356,6	556	9	261	2326,8	1	0	4	35,7
CANGUARETAMA	255	744,0	559	339	457	1333,3	5	1	19	55,4
CARAÚBAS	89	434,3	2644	39	953	4650,4	1	2	9	43,9
CARNAÚBA DOS DANTAS	50	611,2	378	106	93	1136,9	0	0	4	48,9
CARNAUBAIS	157	1459,2	461	58	233	2165,6	1	0	6	55,8
CEARÁ-MIRIM	264	359,2	2252	542	1012	1376,9	9	12	48	65,3
CERRO CORÁ	108	966,1	605	61	126	1127,1	2	2	4	35,8
CORONEL EZEQUIEL	21	381,4	740	10	138	2506,4	1	2	1	18,2
CORONEL JOÃO PESSOA	30	610,7	95	12	47	956,8	1	1	2	40,7
CRUZETA	100	1250,3	1047	28	630	7877,0	2	0	3	37,5
CURRAIS NOVOS	936	2089,9	4446	340	1283	2864,7	7	9	21	46,9
DOUTOR SEVERIANO	124	1752,4	628	9	368	5200,7	2	0	7	98,9
ENCANTO	189	3352,3	509	34	243	4310,0	1	2	9	159,6
EQUADOR	12	198,5	872	8	53	876,8	0	0	0	0,0
ESPÍRITO SANTO	43	409,3	336	39	213	2027,6	0	1	5	47,6
EXTREMOZ	266	930,6	1462	574	804	2812,9	2	6	34	119,0
FELIPE GUERRA	74	1236,4	718	14	423	7067,7	0	3	8	133,7
FERNANDO PEDROZA	190	6221,3	317	32	144	4715,1	0	0	1	32,7
FLORÂNIA	202	2215,9	1004	154	254	2786,3	1	1	7	76,8
FRANCISCO DANTAS	77	2726,6	378	28	109	3859,8	0	0	0	0,0
FRUTUOSO GOMES	131	3220,3	759	7	142	3490,7	0	1	0	0,0
GALINHOS	118	4235,5	280	18	145	5204,6	0	0	0	0,0
GOIANINHA	160	607,7	1534	252	794	3015,8	1	3	11	41,8
GOVERNADOR DIX-SEPT ROSADO	76	583,0	2461	83	578	4433,5	5	3	9	69,0
GROSSOS	96	924,6	701	121	416	4006,5	0	1	5	48,2
GUAMARÉ	284	1813,7	1229	359	741	4732,1	3	3	20	127,7
IELMO MARINHO	60	435,9	420	98	173	1256,7	1	2	4	29,1
IPANGUAÇU	89	574,5	681	121	336	2169,0	0	4	14	90,4
IPUEIRA	60	2677,4	334	7	55	2454,3	0	0	0	0,0
ITAJÁ	28	371,0	301	29	289	3828,8	0	2	4	53,0
ITAÚ	42	714,5	255	17	99	1684,2	0	0	3	51,0
JAÇANÃ	47	514,6	539	29	296	3241,0	1	0	2	21,9
JANDAÍRA	185	2689,7	455	27	228	3314,9	1	1	2	29,1
JANDUÍS	86	1632,5	349	13	186	3530,8	1	1	3	56,9
JANUÁRIO CICCO (BOA SAÚDE)	66	648,3	191	46	100	982,2	1	1	3	29,5



MUNICÍPIO DE RESIDÊNCIA	CASOS SUSPEITOS		CASOS DESCARTADO	CASOS IGNORADOS	CASOS CONFIRMADOS		ÓBITOS EM INVESTIGAÇÃO	ÓBITOS DESCARTADOS	ÓBITOS CONFIRMADOS	
	N	TAXA DE SUSPEITOS POR 100.000 HAB			N	INCIDÊNCIA POR 100.000 HAB			N	MORTALIDADE POR 100.000 HAB
JAPI	48	949,6	131	40	40	791,3	0	1	1	19,8
JARDIM DE ANGICOS	9	344,6	105	6	23	880,6	0	1	0	0,0
JARDIM DE PIRANHAS	155	1044,7	1164	157	962	6483,8	5	0	21	141,5
JARDIM DO SERIDÓ	404	3259,1	1498	57	325	2621,8	2	1	6	48,4
JOÃO CÂMARA	304	869,7	1702	187	580	1659,3	5	2	9	25,7
JOÃO DIAS	18	678,2	144	5	65	2449,1	0	0	1	37,7
JOSÉ DA PENHA	204	3428,0	419	14	129	2167,7	0	2	1	16,8
JUCURUTU	667	3645,8	1520	382	1234	6745,0	7	6	13	71,1
JUNDIÁ	149	3822,5	453	24	124	3181,1	0	0	3	77,0
LAGOA D'ANTA	59	871,6	253	72	158	2334,2	0	0	5	73,9
LAGOA DE PEDRAS	28	371,2	202	35	69	914,6	0	0	7	92,8
LAGOA DE VELHOS	27	988,3	152	8	87	3184,5	0	3	2	73,2
LAGOA NOVA	101	646,9	793	24	143	915,8	2	0	2	12,8
LAGOA SALGADA	53	642,8	257	39	150	1819,3	0	2	3	36,4
LAJES	291	2580,5	1017	61	262	2323,3	1	2	1	8,9
LAJES PINTADAS	62	1302,8	238	24	114	2395,5	0	1	2	42,0
LUCRÉCIA	90	2252,3	412	3	117	2927,9	0	0	0	0,0
LUÍS GOMES	161	1591,5	724	34	148	1463,0	1	2	2	19,8
MACAÍBA	823	1018,7	3785	2259	1302	1611,5	29	30	85	105,2
MACAU	93	292,3	544	262	380	1194,4	6	3	23	72,3
MAJOR SALES	60	1492,5	203	23	110	2736,3	0	0	4	99,5
MARCELINO VIEIRA	69	826,6	491	22	209	2503,9	2	0	3	35,9
MARTINS	170	1948,4	597	8	122	1398,3	0	1	0	0,0
MAXARANGUAPE	137	1107,4	383	69	194	1568,2	1	1	2	16,2
MESSIAS TARGINO	105	2282,1	539	5	225	4890,2	1	2	4	86,9
MONTANHAS	50	444,4	482	21	152	1351,0	1	0	6	53,3
MONTE ALEGRE	127	565,7	590	117	307	1367,4	0	0	4	17,8
MONTE DAS GAMELEIRAS	48	2280,3	122	10	64	3040,4	1	0	1	47,5
MOSSORÓ	3957	1330,6	22888	3412	10516	3536,2	37	91	256	86,1
NATAL	19686	2226,6	81696	34055	33537	3793,3	136	280	1183	133,8
NÍSIA FLORESTA	219	793,4	1538	225	827	2996,2	1	4	10	36,2
NOVA CRUZ	119	318,7	1306	299	549	1470,2	1	4	25	66,9
OLHO-D'ÁGUA DO BORGES	165	3875,1	772	4	366	8595,6	1	2	1	23,5
OURO BRANCO	22	457,2	387	7	117	2431,4	0	2	1	20,8
PARANÁ	323	7592,9	525	2	129	3032,4	0	1	1	23,5
PARAÚ	123	3264,3	472	27	218	5785,6	1	1	3	79,6
PARAZINHO	116	2215,0	363	65	136	2596,9	0	0	2	38,2
PARELHAS	302	1406,2	740	665	266	1238,5	4	5	2	9,3
PARNAMIRIM	4527	1731,4	22809	6966	10049	3843,3	28	31	194	74,2
PASSA E FICA	265	1995,9	782	45	342	2575,9	0	1	1	7,5



MUNICÍPIO DE RESIDÊNCIA	CASOS SUSPEITOS		CASOS DESCARTADO	CASOS IGNORADOS	CASOS CONFIRMADOS		ÓBITOS EM INVESTIGAÇÃO	ÓBITOS DESCARTADOS	ÓBITOS CONFIRMADOS	
	N	TAXA DE SUSPEITOS POR 100.000 HAB			N	INCIDÊNCIA POR 100.000 HAB			N	MORTALIDADE DE POR 100.000 HAB
PASSAGEM	54	1748,1	210	13	84	2719,3	0	0	1	32,4
PATU	308	2414,7	1116	36	609	4774,6	3	4	9	70,6
PAU DOS FERROS	1797	5912,4	3488	177	1640	5395,8	2	10	5	16,5
PEDRA GRANDE	142	4386,8	370	28	161	4973,7	0	1	1	30,9
PEDRA PRETA	2	81,4	48	7	16	650,9	0	0	0	0,0
PEDRO AVELINO	114	1697,4	340	14	77	1146,5	0	1	2	29,8
PEDRO VELHO	120	810,5	457	133	165	1114,4	0	2	3	20,3
PENDÊNCIAS	144	951,8	632	186	426	2815,8	1	4	16	105,8
PILÕES	116	3022,4	316	2	122	3178,7	0	1	0	0,0
POÇO BRANCO	35	227,1	1418	45	320	2076,2	3	2	6	38,9
PORTALEGRE	223	2834,6	604	11	145	1843,1	0	0	1	12,7
PORTO DO MANGUE	53	823,4	194	110	137	2128,3	2	0	5	77,7
PUREZA	37	384,6	301	22	129	1340,8	2	2	1	10,4
RAFAEL FERNANDES	101	1981,2	343	8	235	4609,7	2	1	1	19,6
RAFAEL GODEIRO	131	4092,5	692	6	158	4936,0	0	0	0	0,0
RIACHO DA CRUZ	106	2961,7	375	3	137	3827,9	0	0	2	55,9
RIACHO DE SANTANA	111	2640,3	235	6	85	2021,9	0	0	0	0,0
RIACHUELO	36	442,9	313	64	217	2669,8	1	1	4	49,2
RIO DO FOGO	20	184,4	235	103	98	903,4	1	0	6	55,3
RODOLFO FERNANDES	10	223,9	479	5	216	4835,5	0	1	5	111,9
RUY BARBOSA	40	1111,1	191	20	80	2222,2	0	0	1	27,8
SANTA CRUZ	682	1719,0	3651	671	1258	3170,8	3	3	23	58,0
SANTA MARIA	46	828,7	192	122	108	1945,6	0	0	5	90,1
SANTANA DO MATOS	154	1204,0	686	42	171	1336,9	1	1	2	15,6
SANTANA DO SERIDÓ	129	4813,4	328	9	74	2761,2	0	0	0	0,0
SANTO ANTÔNIO	189	783,1	1405	297	552	2287,0	4	3	17	70,4
SÃO BENTO DO NORTE	37	1346,9	162	59	86	3130,7	1	1	0	0,0
SÃO BENTO DO TRAIRÍ	23	517,0	119	43	70	1573,4	2	0	2	45,0
SÃO FERNANDO	51	1423,0	249	20	144	4017,9	0	0	3	83,7
SÃO FRANCISCO DO OESTE	70	1655,6	440	4	201	4754,0	1	0	2	47,3
SÃO GONÇALO DO AMARANTE	938	916,0	5369	1692	2845	2778,3	6	19	82	80,1
SÃO JOÃO DO SABUGI	88	1421,0	836	32	221	3568,5	0	4	4	64,6
SÃO JOSÉ DE MIPIBU	995	2266,6	3484	1257	1646	3749,5	3	7	22	50,1
SÃO JOSÉ DO CAMPESTRE	159	1236,8	642	100	490	3811,4	4	1	11	85,6
SÃO JOSÉ DO SERIDÓ	138	2978,0	376	66	206	4445,4	0	1	0	0,0
SÃO MIGUEL	322	1369,1	1567	124	814	3461,0	4	3	8	34,0
SÃO MIGUEL DO GOSTOSO	103	1001,8	450	93	237	2305,0	2	3	11	107,0
SÃO PAULO DO POTENGI	266	1513,2	635	380	396	2252,7	3	3	19	108,1



MUNICÍPIO DE RESIDÊNCIA	CASOS SUSPEITOS		CASOS DESCARTADO	CASOS IGNORADOS	CASOS CONFIRMADOS		ÓBITOS EM INVESTIGAÇÃO	ÓBITOS DESCARTADOS	ÓBITOS CONFIRMADOS	
	N	TAXA DE SUSPEITOS POR 100.000 HAB			N	INCIDÊNCIA POR 100.000 HAB			N	MORTALIDADE POR 100.000 HAB
SÃO PEDRO	102	1708,3	400	47	193	3232,3	4	0	5	83,7
SÃO RAFAEL	123	1499,6	528	209	300	3657,6	1	0	6	73,2
SÃO TOMÉ	174	1573,9	1198	120	277	2505,7	0	0	6	54,3
SÃO VICENTE	175	2724,2	586	30	141	2194,9	0	1	0	0,0
SENADOR ELÓI DE SOUZA	41	673,7	172	21	76	1248,8	0	0	0	0,0
SENADOR GEORGINO AVELINO	16	360,4	108	29	54	1216,2	0	0	2	45,0
SERRA CAIADA	82	788,8	426	37	266	2558,9	0	0	5	48,1
SERRA DE SÃO BENTO	18	312,4	146	14	56	971,9	0	1	1	17,4
SERRA DO MEL	48	402,1	622	75	239	2002,0	2	5	8	67,0
SERRA NEGRA DO NORTE	58	718,0	553	49	280	3466,2	1	1	7	86,7
SERRINHA	40	642,2	265	45	52	834,8	0	1	2	32,1
SERRINHA DOS PINTOS	212	4416,7	465	2	118	2458,3	1	1	0	0,0
SEVERIANO MELO	47	1926,2	707	11	264	10819,7	0	2	6	245,9
SÍTIO NOVO	25	452,7	220	29	64	1159,0	1	0	2	36,2
TABOLEIRO GRANDE	84	3273,6	265	4	70	2728,0	1	0	2	77,9
TAIPU	138	1123,9	527	60	234	1905,7	0	1	6	48,9
TANGARÁ	104	661,3	2092	131	144	915,6	2	1	6	38,2
TENENTE ANANIAS	283	2623,8	581	28	326	3022,4	0	1	6	55,6
TENENTE LAURENTINO CRUZ	61	1024,9	331	15	84	1411,3	0	0	0	0,0
TIBAU	112	2727,7	435	45	227	5528,5	2	2	5	121,8
TIBAU DO SUL	288	2031,0	1246	45	640	4513,4	0	0	5	35,3
TIMBAÚBA DOS BATISTAS	46	1905,6	378	18	88	3645,4	2	1	0	0,0
TOUROS	148	444,6	918	109	476	1430,0	4	2	23	69,1
TRIUNFO POTIGUAR	49	1513,7	233	6	147	4541,2	0	1	2	61,8
UMARIZAL	603	5712,9	1001	34	540	5116,1	1	3	10	94,7
UPANEMA	49	334,3	994	97	418	2851,5	1	5	10	68,2
VÁRZEA	40	727,3	242	51	127	2309,1	2	1	6	109,1
VENHA-VER	15	359,1	74	8	22	526,7	0	1	3	71,8
VERA CRUZ	45	360,5	721	38	223	1786,7	2	1	9	72,1
VIÇOSA	171	9953,4	430	5	99	5762,5	0	0	0	0,0
VILA FLOR	2	63,1	194	4	121	3817,0	1	0	0	0,0
RN	56780	1619,1	266193	66053	112877	3218,8	451	717	2918	83,21
OUTRAS LOCALIDADES	149	-	1668	21	613	-	5	3	14	-
TOTAL GERAL	56929	1623,4	267861	66074	113490	3236,2	456	720	2932	83,61

Fonte: SUVIGE/CPS/SESAP; FormSUScap/E-SUS VE-MS; GAL/LACEN-RN; Lab. Privado; Secretarias Municipais de Saúde - boletins e relatórios submetidos à Sesap. *Dados extraídos em 24/12/2020 (SE 52) às 23h, sujeitos a alterações. Taxa de notificação e Coeficiente de Incidência foram calculados com base na estimativa populacional do IBGE para 2020. **Houve flutuações de casos e óbitos entre municípios, além de terem sido detectados pacientes com mais de um método de diagnóstico.



Tabela 3 - Casos confirmados COVID-19 recuperados, por município de residência, Rio Grande do Norte, 2020*.

MUNICÍPIOS	RECUPERADOS
Acari	213
Açu	1844
Afonso Bezerra	160
Água Nova	74
Alexandria	198
Almino Afonso	22
Alto do Rodrigues	559
Antônio Martins	57
Apodi	2775
Areia Branca	849
Arês	330
Augusto Severo (Campo Grande)	135
Baía Formosa	51
Baraúna	565
Barcelona	36
Bento Fernandes	14
Bodó	29
Bom Jesus	172
Brejinho	314
Caiçara do Norte	43
Caiçara do Rio do Vento	61
Caicó	4136
Campo Redondo	227
Canguaretama	273
Caraúbas	738
Carnaubais	120
Ceará-Mirim	67
Cerro Corá	80
Coronel Ezequiel	63
Coronel João Pessoa	32
Cruzeta	191
Currais Novos	995
Doutor Severiano	118
Encanto	145
Equador	2
Extremoz	304
Felipe Guerra	196
Fernando Pedroza	102
Florânia	186
Francisco Dantas	88
FRUTUOSO GOMES	93
GALINHOS	115
GOIANINHA	678



GOVERNADOR DIX- SEPT ROSADO	561
GROSSOS	353
GUAMARÉ	558
IELMO MARINHO	95
IPANGUAÇU	230
IPUEIRA	41
ITAJÁ	224
ITAÚ	20
JAÇANÃ	176
JANDAÍRA	166
JANDUÍS	20
JAPI	32
JARDIM DE ANGICOS	4
JARDIM DE PIRANHAS	193
JARDIM DO SERIDÓ	259
JOÃO CÂMARA	207
JOÃO DIAS	50
JOSÉ DA PENHA	94
JUCURUTU	947
JUNDIÁ	77
LAGOA D'ANTA	123
LAGOA DE PEDRAS	20
LAGOA DE VELHOS	51
LAGOA NOVA	95
LAGOA SALGADA	45
LAJES	252
LUCRÉCIA	60
LUÍS GOMES	26
MACAÍBA	405
MACAU	225
MARCELINO VIEIRA	197
MARTINS	64
MAXARANGUAPE	163
MESSIAS TARGINO	172
MONTANHAS	114
MONTE ALEGRE	193
MOSSORÓ	9289
NATAL	19755
NÍSIA FLORESTA	428
NOVA CRUZ	395
OLHO-D'ÁGUA DO BORGES	20
OURO BRANCO	57
PARANÁ	96
PARAÚ	131
PARAZINHO	93
PARELHAS	61



PARNAMIRIM	3473
PASSA E FICA	233
PASSAGEM	50
PATU	370
PAU DOS FERROS	702
PEDRO AVELINO	47
PEDRO VELHO	63
PILÕES	107
POÇO BRANCO	294
PORTALEGRE	66
PORTO DO MANGUE	47
PUREZA	94
RAFAEL FERNANDES	186
RAFAEL GODEIRO	86
RIACHO DA CRUZ	121
RIO DO FOGO	84
RODOLFO FERNANDES	100
SANTA CRUZ	555
SANTA MARIA	6
SANTANA DO MATOS	107
SANTANA DO SERIDÓ	39
SANTO ANTÔNIO	360
SÃO BENTO DO NORTE	43
SÃO FRANCISCO DO OESTE	138
SÃO GONÇALO DO AMARANTE	374
SÃO JOÃO DO SABUGI	151
SÃO JOSÉ DE MIPIBU	823
SÃO JOSÉ DO CAMPESTRE	144
SÃO JOSÉ DO SERIDÓ	133
SÃO MIGUEL	503
SÃO MIGUEL DO GOSTOSO	149
SÃO TOMÉ	167
SÃO VICENTE	99
SERRA CAIADA	159
SERRA DE SÃO BENTO	40
SERRA DO MEL	90
SERRA NEGRA DO NORTE	200
SERRINHA	45
SERRINHA DOS PINTOS	59
SEVERIANO MELO	118
TABOLEIRO GRANDE	60
TAIPU	93
TENENTE ANANIAS	293
TENENTE LAURENTINO CRUZ	73
TIBAU	153
TIBAU DO SUL	125



TIMBAÚBA DOS BATISTAS	22
TOUROS	392
TRIUNFO POTIGUAR	97
UMARIZAL	443
UPANEMA	348
VENHA-VER	11
VIÇOSA	74
VILA FLOR	77
RN	68.394

Fonte: SUVIGE/CPS/SESAP-RN - Secretarias Municipais de Saúde. Dados extraídos no dia 23/12/2020 dos boletins e relatórios submetidos à Sesap. *Dados sujeitos a alterações, em detrimento da evolução dos casos e à medida que os municípios enviarem seus dados.

Informe Epidemiológico - COVID - 19

Monitoramento dos casos de COVID-19

Ano 2020

SECRETARIA DE ESTADO DA SAÚDE PÚBLICA

Av. Marechal Deodoro da Fonseca, 730 - Centro, Natal/RN

Secretário de Estado da Saúde Pública: Cipriano Maia de Vasconcelos

COORDENADORIA DE PROMOÇÃO À SAÚDE

Coordenadora: Neuma Lúcia de Oliveira

SUBCOORDENADORIA DE VIGILÂNCIA EPIDEMIOLÓGICA - SUVIGE/RN

Subcoordenadora: Alessandra Lucchesi De Menezes Xavier Franco

Centro de Informações Estratégicas de Vigilância em Saúde

Maria Suêly Lopes Correia Pereira

Marcos Sergio de Araújo Guerra

Stella Rosa de Sousa Leal

Valeska Daliane Souto de Souza

Viviane Fernandes de Medeiros

Ximemya Glauce da Cunha Freire Lopes

Equipe de Apoio

Ana Isabela Lopes Sales Moiola

Isac Davidson Santiago Fernandes Pimenta

Tannyra Thuyanne Silva Costa Freire

CENTRO ESTADUAL DE REFERÊNCIA EM SAÚDE DO TRABALHADOR - CEREST/RN

Subcoordenadora: Kelly Kattiucci Brito de Lima Maia

Equipe Técnica de Elaboração do Boletim:

Alessandra Karla de França Rodrigues

Edmilson Castro Dias

Paula Francinete Silva de Araujo

ELABORAÇÃO DO INFORME EPIDEMIOLÓGICO

Alessandra Lucchesi De Menezes Xavier Franco

Ana Isabela Lopes Sales Moiola

Isac Davidson Santiago Fernandes Pimenta

Tannyra Thuyanne Silva Costa Freire

